

PROJEKAT

IDENTIFIKACIJA, MAPIRANJE I SANIRANJE ODABRANIH DEPONIJA KOJE SE NALAZE NA ŠUMSKOM ZEMLJIŠTU NA PODRUČJU OPĆINE BUSOVAČA

Teritorija općine Busovača nalazi se u centralnom dijelu Bosne i Hercegovine na području Srednjobosanskog kantona i zauzima površinu od 157 km², a graniči sa općinama: Kiseljak, Fojnica, Vitez, Zenica, Kakanj i Visoko. Prema dostupnim podacima šumovitost općine Busovača iznosi 76,82% i kao takva predstavlja jednu od šumovitijih općina na području Srednjobosanskog kantona. Asocijacija privatnih šumoposjednika Srednjobosanskog kantona je prepoznala problem nekontroliranog odlaganja otpada koji rezultira nastajanjem divljih deponija na šumskom zemljištu, kako državnom tako i privatnom, a naročito u ruralnim dijelovima gdje je došlo do iseljavanja stanovništva i napuštanja privatnog šumskog zemljišta.

Projektne aktivnosti su identifikacija „divljih deponija“ i procjena količine otpada u cilju izrade spiska i mape divljih deponija na području općine Busovača. Tijekom trajanja projekta izvršit će se saniranje četiri „divlje deponije“ (na lokalitetima Milavice, Krčevine - Barica, Putiš-Dvor i Tisovac) koje se nalaze u šumi i na šumskom zemljištu na području općine Busovača. U cilju podizanja svijesti lokalnog stanovništva o prevenciji nastajanja i štetnosti „divljih deponija“ u šumi i na šumskom zemljištu, za vrijeme trajanja projekta će se izraditi, odštampati i distribuirati letak o štetnosti odlaganja otpada u prirodu i nastajanja divljih deponija.

U okviru ovog projekta sanirane su 4 „divlje deponije“ na šumskom zemljištu. Na mapi su prikazane lokacije svih divljih deponija na području općine Busovača.

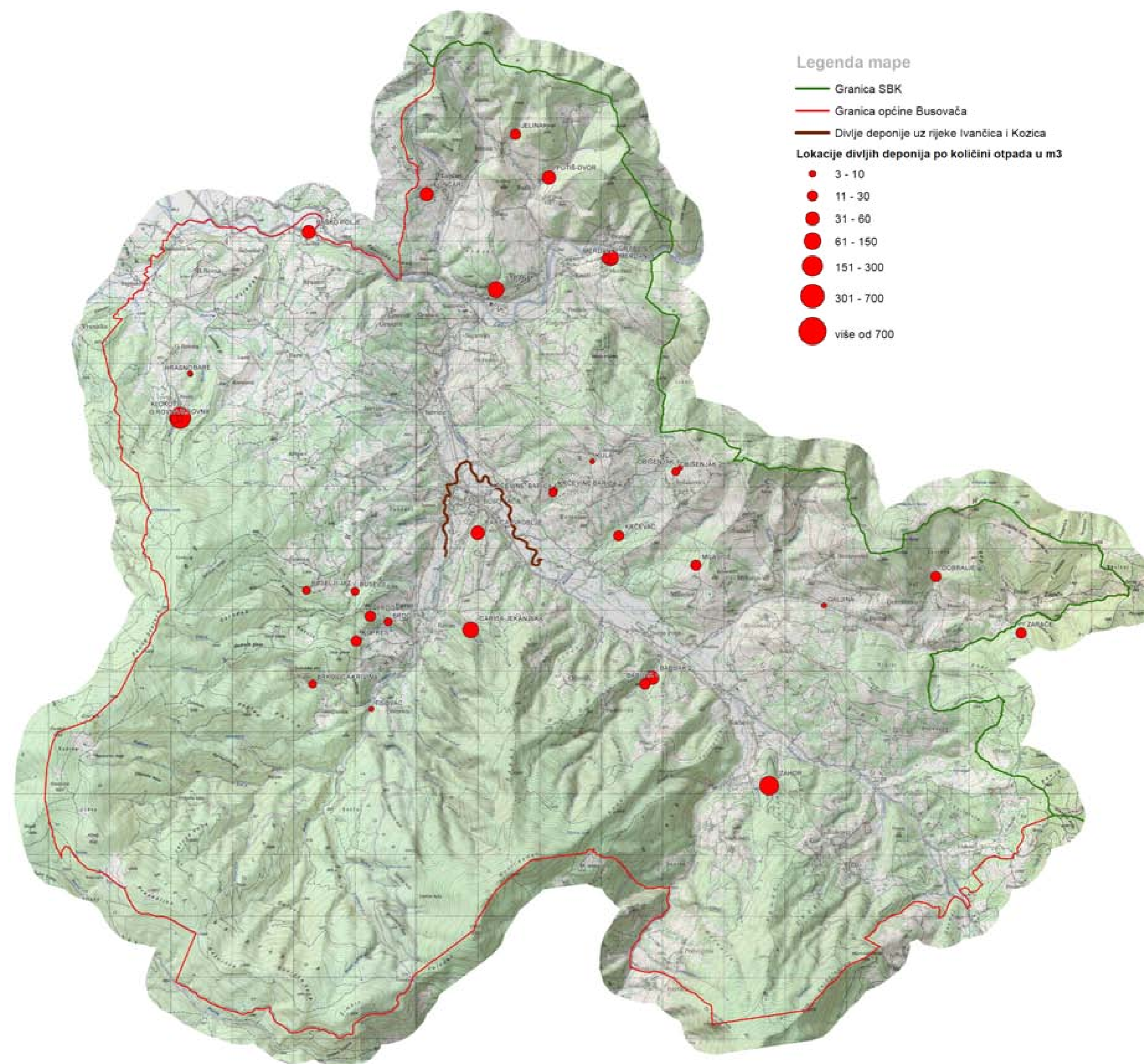

MAPA DIVLJIH DEPONIJA NA PODRUČJU OPĆINE BUSOVAČA

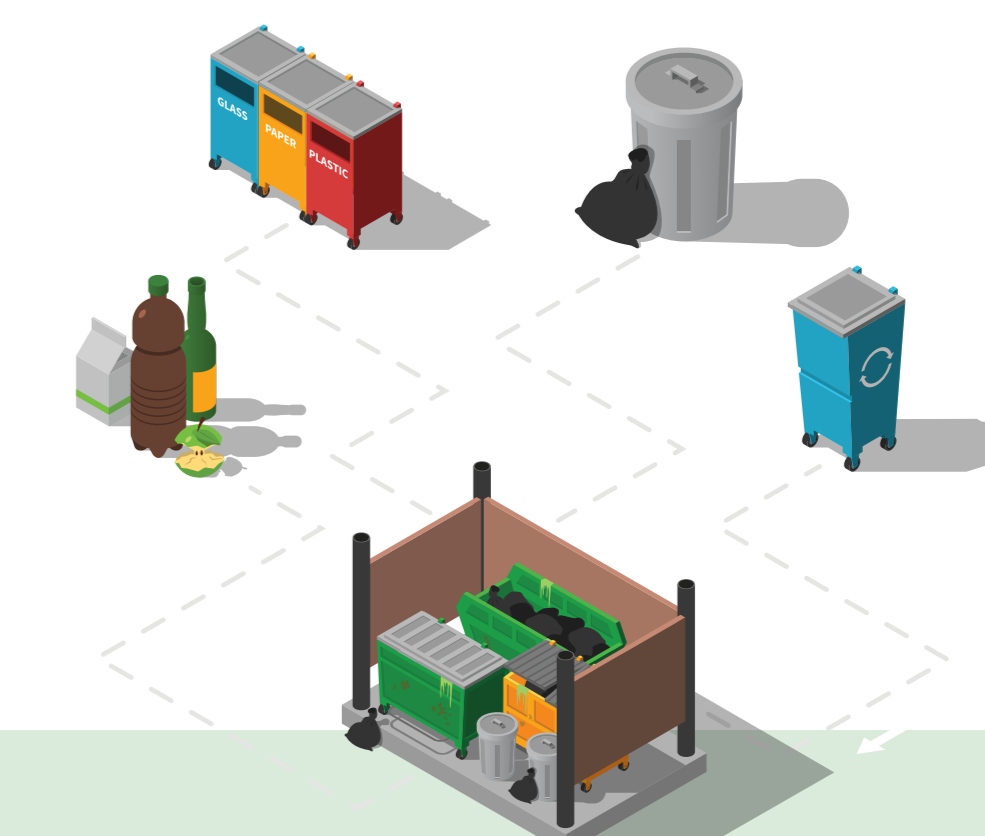

Projekat: Identifikacija, mapiranje i saniranje odabranih deponija koje se nalaze na šumskom zemljištu na području općine Busovača je implementiran od strane Asocijacija privatnih šumoposjednika Srednjobosanskog kantona u saradnji sa sljedećim partnerima:

1. Općina Busovača
2. Javno komunalno preduzeće Komunalac d.o.o. Busovača
3. ŠPD Srednjobosanske šume d.o.o. Donji Vakuf, šumarija Busovača
4. Lovačko društvo „Zec“ Busovača
5. Udruženje za zaštitu životne okoline „EKOBUS“ Busovača
6. Kantonalna uprava za šumarstvo Srednjobosanskog kantona
7. fea—Inicijativa za šumarstvo i okoliš



Projekat je je financiran od strane Federalnog Ministarstva poljoprivrede, vodoprivrede i šumarstva, PIU Šumarstva i Poljoprivrede u okviru Projekta održivog upravljanja šumom i krajolikom financiranog od strane GEF-a (Global Environment Facility).

FMPVŠ

Federalno ministarstvo poljoprivrede, vodoprivrede i šumarstva

PIU Šumarstva i poljoprivrede

Ul. Trampina 4/I
71000 Sarajevo

portal.piusum.ba



Asocijacija privatnih šumoposjednika Srednjobosanskog kantona

Asocijacija privatnih šumoposjednika Srednjobosanskog kantona

Mehmedalije Maki
Džodara b.b.
72 200 Busovača
info@aps-sbk.ba
www.aps-sbk.ba



“

Ako razmišljate godinu dana unaprijed, posijte sjeme.
Ako razmišljate deset godina unaprijed, posadite drvo.

ČIST OKOLIŠ NAŠA JE ODGOVORNOST I OBAVEZA!

STOP

NAJSTROŽE ZABRANJENO
ODLAGANJE OTPADA I SMEĆA NA
SANIRANIM LOKALITETIMA!

